

PLAN D'AFFECTATION COMMUNAL

PLAN 1:5000



<p><b>APPROUVÉ PAR LA MUNICIPALITÉ</b> DANS SA SÉANCE DU 27 NOVEMBRE 2023</p> <p>La Syndique : <i>Richardet</i> Maryline RICHARDET</p> <p>La Secrétaire : <i>Margot Sordi</i> Margot SORDI</p>	<p><b>SOU MIS À L'ENQUÊTE PUBLIQUE</b> DU 2 DÉCEMBRE 2023 AU 15 JANVIER 2024</p> <p>La Syndique : <i>Richardet</i> Maryline RICHARDET</p> <p>La Secrétaire : <i>Margot Sordi</i> Margot SORDI</p>
<p><b>ADOPTÉ PAR LE CONSEIL GÉNÉRAL</b> DANS SA SÉANCE DU 28 MARS 2024</p> <p>Le Président : <i>Cédric Perrin</i> Cédric PERRIN</p> <p>La Secrétaire : <i>Christelle Echenard</i> Christelle ECHENARD</p>	<p><b>APPROUVÉ PAR LE DÉPARTEMENT COMPÉTENT</b> LAUSANNE, LE 6 NOV 2024</p> <p>La Cheffe de Département : <i>h.h.</i></p> <p>ENTRÉE EN VIGUEUR LE 6 NOV 2024</p>

Légende

Restrictions de droit public relevant de la procédure LATC

- Limite de la bande inconstructible des 10 mètres à la limite forestière statique
- Périmètre du plan d'affectation communal
- Zones d'affectation**
  - Zone centrale 15 LAT A
  - Zone centrale 15 LAT B
  - Zone d'habitation de très faible densité 15 LAT
  - Zone de verdure 15 LAT
  - Zone affectée à des besoins publics 15 LAT
  - Zone d'activités économiques 15 LAT
  - Zone de tourisme et de loisirs 15 LAT
  - Zone de desserte 15 LAT
  - Zone agricole 16 LAT
  - Zone agricole protégée 16 LAT
  - Zone des eaux 17 LAT
  - Zone de desserte 18 LAT
  - Aire forestière 18 LAT à titre indicatif
- Contenu superposé**
  - Secteur de protection du site bâti 17 LAT
  - Espace réservé aux eaux (ERE)
- Secteurs de restrictions liés aux dangers naturels**
  - Inondation - INO A
  - Inondation - INO B
  - Glissements de terrain spontanés - GSS
- Restrictions de droit public relevant de procédures liées à celle de la LATC**
  - Limite forestière statique selon constatation de la nature forestière (art. 24 LVLfO) 1994, 2021 et 2023

Éléments relevant d'autres procédures ou à titre indicatif

- Régions archéologiques (à titre indicatif)
- Recensement architectural**
  - Objet d'intérêt régional note \*2\*
  - Objet d'intérêt local note \*3\*
  - Objet bien intégré note \*4\*
  - Objet classé Monument Historique
  - Objet inscrit à l'Inventaire cantonal
  - Jardins historiques certifiés ICOMOS (à titre indicatif)
- Inventaire des voies historiques**
  - Tracé régional avec substance
  - Tracé régional
  - Tracé local avec substance
  - Tracé local
- Zones de protection des eaux**
  - S1
  - S2
  - S3
- Itinéraires de mobilité douce et de loisirs**
  - Randonnée pédestre

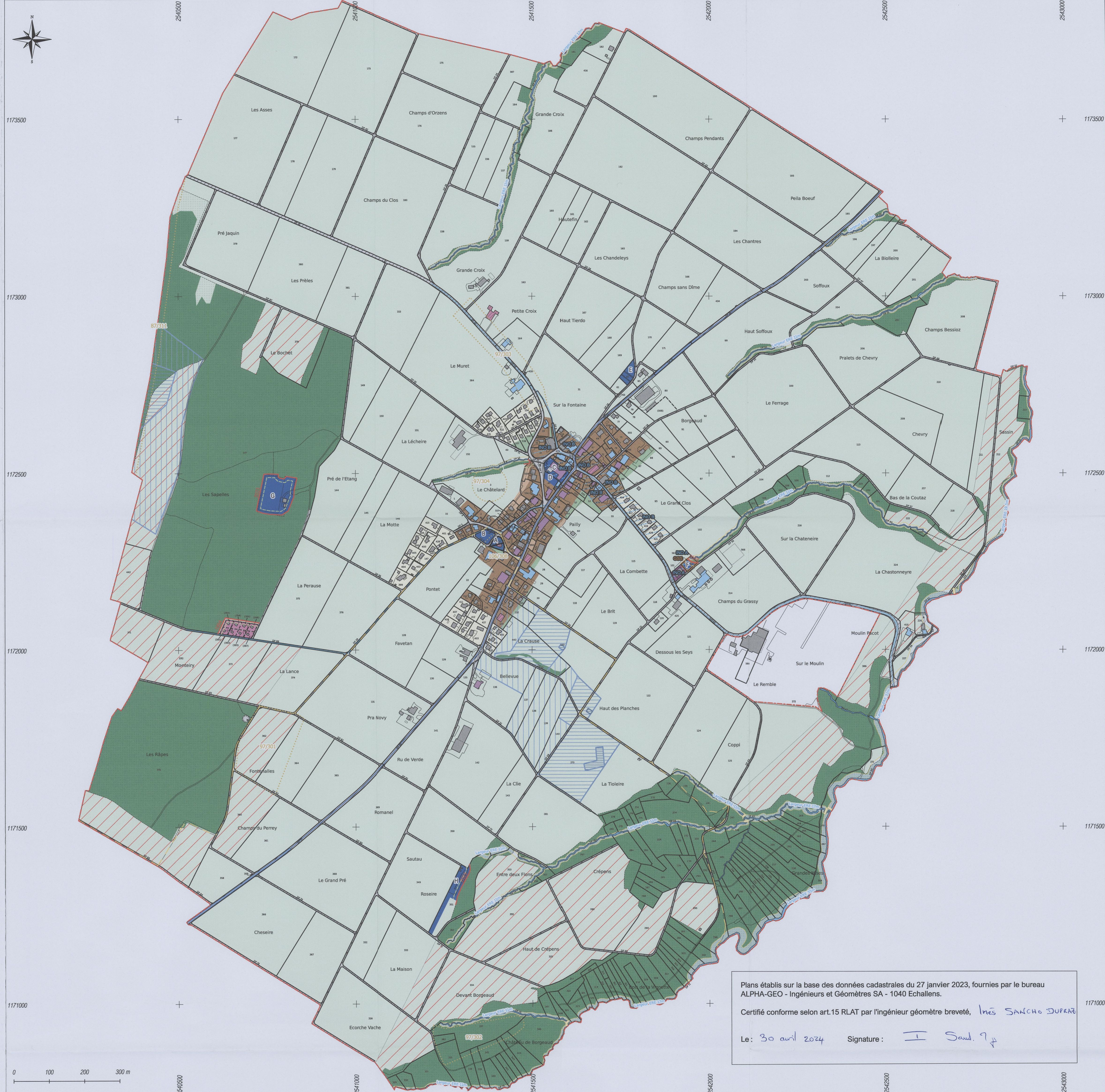

Plans établis sur la base des données cadastrales du 27 janvier 2023, fournies par le bureau ALPHA-GEO - Ingénieurs et Géomètres SA - 1040 Echallens.

Certifié conforme selon art.15 RLAT par l'ingénieur géomètre breveté, Inés SANCHO DURAN

Le: 30 avril 2024 Signature: *I. Sancho Duran*

L'ingénieur géomètre breveté *R. Courdesse* Régis COURDESSE

L'urbaniste *J. Drouilles* Judith DROUILLES

DT 5530-071